

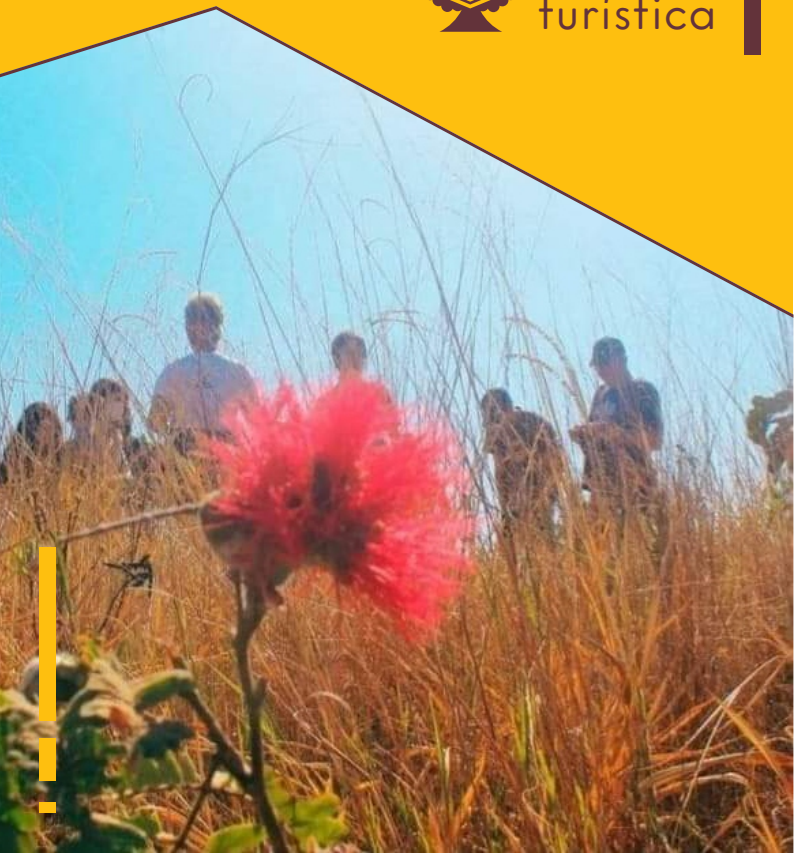

**ROTAS** i



**SEBAS**  
turística



**SOU TIJOLO,  
SOU**

**CONSTRUÇÃO**



**SOU  
SÃO SEBASTIÃO!**

## **4** HISTÓRICA

Conheça os marcos históricos e encante-se com as narrativas do passado de São Sebastião. Percorra as histórias que moldaram essa comunidade.

## **9** CULTURAL

Deixe-se envolver pelas tradições vibrantes que celebram a riqueza e diversidade cultural de São Sebastião.

## **15** AMBIENTAL

Conecte-se com a natureza, vivencie trilhas, respire o ar puro e viva a biodiversidade que torna São Sebastião única.

## **19** ARTÍSTICA

Admire a criatividade expressiva e aprecie as interpretações contemporâneas que capturam a alma artística de São Sebastião.

## **22** SOCIAL

Conheça e apoie iniciativas solidárias, projetos com impacto social positivo e descubra como pequenos atos podem gerar grandes mudanças em São Sebastião.

## **24** LAZER

Desfrute de momentos relaxantes e emocionantes em São Sebastião. Conecte-se com a natureza e mergulhe em atividades e opções de lazer para todos os gostos.

## **26** HOSPEDAGEM

Localização estratégica para desfrutar tudo o que São Sebastião e as cidades mais próximas como Brasília e Paranoá tem a oferecer.

Rota Histórica

# Olaria Vereda

Visite a **Olaria Vereda**, uma das olarias artesanais em funcionamento, localizada no **bairro Vila Green** em São Sebastião-DF.



## DIFERENÇAS



Destacando a **importância dos pioneiros** de São Sebastião na construção da capital.

Conheça também a **Dona Leontina**, uma das protagonistas pioneiras que possui extrema importância para a história da cidade.

**VIDEO**



Fotos: Acervo Sebas Turística



Rota Histórica

# Olaria Marcos

Visite a **Olaria Marcos**. Localizada na região do **Capão Comprido**, a Olaria Marcos é uma das olarias artesanais em São Sebastião que se encontra em funcionamento para a realização e fabricação de tijolos artesanais.



Fotos: Acervo Sebas Turística

# Cerâmica Arte

A "**Cerâmica Arte**" é considerada patrimônio cultural da cidade e **funcionou dos anos 60 até o início dos anos 80** como cerâmica que produziu em larga escala tijolos para a construção de Brasília.

A partir de então, foram instaladas algumas pipas de tijolos maciços na região.

Fotos: Acervo Sebas Turística



Rota Histórica

# Morro Da Cruz

O mirante do **Morro da Cruz**, onde localiza-se a cruz do morro, nos permite ter uma visão 360° de São Sebastião. Importante destacar que essa região foi **rota dos tropeiros** e que muitos dos fazendeiros locais tinham a tradição de fixar cruz de madeira nos altos pontos da região. Os moradores locais sempre se referem a esse território como lugar de martírio dos escravizados, tendo em vista que o mesmo foi marcado pela presença de senzalas, mas é importante destacar que **São Sebastião foi rota da diáspora africana**, por meio do registro documental do Relatório da Comissão da Verdade sobre a escravidão negra no Distrito Federal e entorno.

**VIDEO**



# Ruínas Das Olarias

Conheça as **Ruínas das Olarias** e Cerâmicas que forneceram os tijolos para a construção de Brasília em São Sebastião, região que se instalou aproximadamente

*QUASE 100  
OLARIAS E  
CERÂMICAS  
PARA A  
CONSTRUÇÃO  
DA CAPITAL.*



Rota Histórica

# Praça Tião Areia

Localizada na Rua 48, Bairro Centro, o nome da **Praça Tião Areia** é uma **homenagem** para um dos **pioneiros** da cidade,

**VIDEO**



**Sebastião de Azevedo Rodrigues**, que também foi um dos personagens principais e fundamentais para a construção da cidade.

Fotos: Acervo Sebas Turística

# Quilombo Mesquita

A comunidade remanescente de **Quilombo de Mesquita** localiza-se no município de Cidade Ocidental – GO, no entorno do Distrito Federal e Goiânia. Sua origem remonta ao século XVIII, quando três pessoas escravizadas foram receber a doação da Fazenda Mesquita, do proprietário João Manoel Mesquita. A partir daí, inicia-se a formação da comunidade negra rural, com base nas relações de parentesco e na agricultura familiar. Entre as atividades produtivas, perpetuaram a confecção de marmelada realizada na antiga fazenda.



O produto é ainda hoje uma marca da comunidade de Mesquita, assim como a bebida n'golo produzida através do quiabo de angola e as festividades populares tradicionais.

**instagram**



Fotos: Acervo Sebas Turística



Rota Cultural

# Praça Do Reggae

São Sebastião é marcada pela **ocupação maranhense**, uma prova dessa **marca cultural** é a **Praça do Reggae**, localizada no bairro Vila Nova, sendo um dos pontos de efervescência comercial e de ocupação popular da cidade.



Praça do  
Reggae



**Chamada inicialmente por “La Bodeguita”, a Praça levou o nome de um boteco que existia nas proximidades, mas o que de fato ressignificou o local e fez com que a Praça seja conhecida em todo o DF foi a tradicional festa da radiola “África do Som”, promovida pelos negros maranhenses na casa “Raiz Reggae”, que ficava em frente à Praça. E hoje, o Reggae na Praça, evento promovido pelo Calangos Sounds, ganha cada vez mais força sendo um evento de referência local e atividades como o Cinema na Praça e que agregam valor ao espaço.**



Fotos: Acervo Sebas Turística

Rota Cultural

# Centro de Formação Nação Zumbi



Atende crianças, jovens, adultos e idosos, dando-lhes **amparo educacional na alfabetização**. Promovem e realizam cursos de qualificação e formação. Realizam treinamentos, palestras, eventos, feiras e exposições, objetivando a **inclusão profissional, cultural e digital**. A instituição busca promover o acesso às vertentes da saúde,

esporte, educação, cultura, arte, lazer, aperfeiçoamento da comunicação social e da organização popular. Mantém o compromisso em oferecer capacitação para o embate aos problemas sociais, mediante o desenvolvimento humano e a sua inserção, para a prática de uma cidadania mais consciente e libertadora.

**instagram**



Rota Cultural

# Instituto Cultural Congo Nya

O Instituto Cultural Congo Nya (ICCN) é uma Organização Não-Governamental (ONG), de caráter sociocultural e educativo, criada em 2003, na cidade de São Sebastião-DF, que desenvolvem projetos e atividades nas áreas de educação, artes, esportes e sobretudo zelando pela valorização da cultura afrodescendente voltados principalmente para crianças, jovens e adultos de São Sebastião-DF.



Foto: Acervo da Instituição



VIDEO



# Batalha de Rima

Movimento cultural promovido por **jovens de periferia**, por meio de rimas, tendo como gênero musical o rap e hip-hop, que acontece toda terça-feira, às 19h, na Praça do Skate, em São Sebastião-DF.



VIDEO



Foto: Acervo Batalha do Sk8





Rota Cultural

# FLIB Feira Literária na Biblioteca do Bosque



Com o objetivo de incentivar a leitura, principalmente na infância, a **FLIB – Feira Literária da Biblioteca do Bosque** reúne em temporadas várias atrações, para levar à região a magia e a fantasia do mundo dos livros para os jovens da periferia.



**VIDEO**



Foto: Agenda Cultural Brasília

# Movimento do Samba

Evento semanal que **homenageia grandes nomes do samba brasileiro** na cidade de São Sebastião para a população periférica, através de grupos de cantores e músicos deste gênero.



**VIDEO**



Foto: Rede social do movimento

# A Feira

## Feira Permanente de São Sebastião

De acordo com o **pioneiro** Edmilson Campelo Couto, em 1991 o grupo de comerciantes da Rua 48 criou a Associação dos Feirantes. Em julho de 1991, o Pereirinha foi o primeiro presidente. No ano de 1996, com muita luta, os feirantes conseguiram que construíssem o Galpão, local onde se localiza a atual Feira Permanente da cidade.

Entretanto, antes dos feirantes se instalarem nesse espaço, o Galpão foi usado pelos estudantes do Centrão, pois a escola passava por reformas e também servia de ocupação dos Moradores Sem Terra (MST) por três meses.

Em 1997, antes dos feirantes ocuparem o seu devido espaço, a Associação dos Feirantes montou todas as barracas, feitas com madeiras, para que os comerciantes pudessem expor suas mercadorias. Após dois anos, a administração trocou as estruturas de madeira por estruturas de ferro.

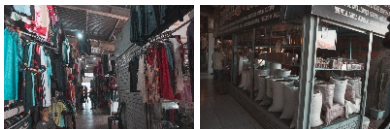

Em 1997, os produtores rurais se uniram com os comerciantes e hoje, a Feira de São Sebastião **possui 183 bancas**, a qual funciona de **terça a domingo (08h às 18h)** e quatro funcionários são remunerados para manter a Feira.



# Parque de Exposição



Foto: Registro de Willian Fernandes

De acordo com o líder comunitário Fábio Corinthiano, o **Parque de Exposições** concentra a realização de grandes eventos da região, tais como: shows nacionais, locais e com a pista de vaquejada que atrai a comunidade rural e urbana da cidade, assim como as demais localidades. Tendo destaque por ser o segundo maior parque do Distrito Federal, consequentemente gera emprego e renda para a comunidade, por meio da valorização dos eventos locais.

# Sertão Sebastião



Evento realizado no mês de maio, **resgata a memória e identidade da população** através de raízes culturais, como: catiras, cavalgadas, folia de reis, quadrilhas, brincadeiras de roda, cantigas, saberes populares e comidas típicas.



# Rota Ambiental

# Horta Girassol

Com 5 mil metros quadrados, a Horta Girassol é considerada a **maior horta urbana do Distrito Federal** e está situada em São Sebastião, acerca de 20 km de Brasília-DF.



É neste espaço produtivo, que o Projeto **Horta Orgânica de Inclusão Social e Cidadania** é desenvolvido, com o objetivo de ensinar a alunos com deficiências físicas e/ou intelectuais, voltada também para a população periférica. O projeto é reconhecido pela ONU e já teve sua primeira exibição anual na Feed Your City.



**VIDEO**



Foto: Acervo Sebas Turística



# Cachoeira Tororó



Foto: Blog Leve na viagem

Localizada a 35 km de distância do centro da cidade, o nome “**Tororó**” vem do tupi guarani e significa “**enxurrada**”. É um local de fácil acesso e conhecido pela população de São Sebastião, considerado um dos pontos turísticos mais conhecidos e visitados pelos sebastianenses.

**VIDEO**

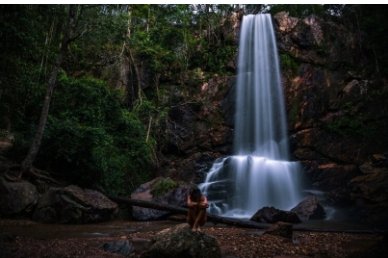

# Mirante de São Sebastião



Nós do Sebas Turística entendemos que a paisagem cultural de São Sebastião é única e peculiar pela presença dos morros da região que compõem a interação entre a intervenção humana e a natureza. Um dos exemplos são as paisagens culturais no **Morro Azul**, **Morro da Cruz** e a contemplação desses morros, como no bairro **Vila do Boa** e **Capão Comprido**, que formam espetaculares mirantes.

Foto: Mozart Silva



Rota Ambiental

# Cachoeira São Bartolomeu

Localizada no bairro **São Bartolomeu**, a cachoeira é conhecida pelos moradores da região e é uma ótima opção para o público que tem a preferência por **turismo de aventura** e **turismo ambiental**.

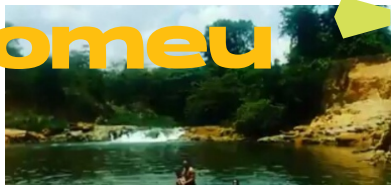

**VIDEO**



Foto: Acervo Sebas Turística

# Praça do Lagüinho do Morro Azul

Na **Quadra 11 do Morro Azul**, existe uma praça que foi urbanizada e conservada pela moradora Dona Conceição. Ela liderou um movimento junto com os moradores da região para conservar as nascentes que existem no Morro Azul. No espaço, existe um pequeno lago onde tem peixes, tartarugas e lindas flores, consequentemente sendo um ótimo local para ocupar, tirar fotos e passar um fim de tarde.



**VIDEO**



Foto: Acervo Sebas Turística

Rota Ambiental

# Parque Ecológico do Bosque

O parque foi criado em 1994 e o espaço corresponde a 177.730 mil metros quadrados.



Composto por uma área cercada de preservação ecológica e outra de convivência social.

Na parte preservada vive uma **vegetação rara** no Distrito Federal, chamada de mata mesofítica ou mata seca. Nela podem ser encontradas diversas espécies do cerrado como **Aroeira, Amburana, Chichá, Carvoeiro**, entre outras.

Todo terceiro domingo do mês é realizado em São Sebastião o evento “**Domingo no Parque**”, que tem por objetivo ocupar o espaço público, democratizar o acesso à cultura e conscientizar sobre a importância da preservação do meio ambiente. Essa iniciativa é organizada pelo movimento cultural **Supernova**.

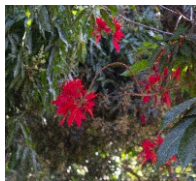
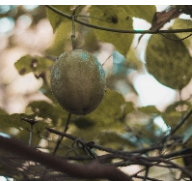

Fotos: Acervo Sebas Turística  
Movimento Super Nova



Rota Artística

# Chico Metamorfose



Foto: Acervo Sebas Turística

Chico é um artista cultural independente e que promove o **projeto Metamorfose**. O projeto surgiu em 1987, com o propósito de descobrir e formar novos talentos e em seu acervo estão catalogadas mais de 200 obras do artista Chico Metamorfose e ex-alunos que hoje seguem carreira artística. Um dos maiores atrativos artísticos em São Sebastião é o **Beco do Metamorfose** com vários painéis pintados no bairro Centro em São Sebastião feitos por Chico e artistas locais.

# Ricardo Caldeira

Artista visual e um dos personagens culturais importantes para a cidade, tem 33 anos, residente em São Sebastião-DF e foi diretor artístico da **RAXIV Galeria**. Estudou Teoria, Crítica e História da Arte (UnB). É criador do ateliê aberto **Desenhandaças**, projeto onde compartilha princípios do seu processo criativo como uma preparação corporal para o fazer artístico.



Foto: Jornal de Brasília



## Rota Artística

# Fazenda Barthô Naif



**VIDEO**



Localizada no bairro Capão Comprido às margens do rio São Bartolomeu no Distrito Federal, uma fazenda de 35 hectares na qual “quem manda” não é um coronel fazendeiro do tempo das oligarquias e escravidão. Lá, na Fazenda Barthô Naif, quem manda é a ecologia, a sustentabilidade e a arte. Mais especificamente a arte “naif”, de artistas autodidatas que desenvolvem uma linguagem pessoal e original de expressão.

A arte naif é espontânea, informal, poética e popular. Mantém contato com fontes eruditas e folclóricas. Suas características gerais são encontradas em vários períodos históricos. Quem formou e coordena a fazenda é o agrônomo Odécio Visintin Rossafa – caipira, curador e colecionador de arte naif. Garcia, filho de agricultores do oeste paulista, é nascido em Santa Fé do Sul (SP), às margens do Rio Paraná.



# Ateliê Cultural Cactus

Espaço de trabalho e aberto à visitação desde que agendado. Realiza consultorias em arte, exposições, atividades sócio educativas e culturais, em São Sebastião e em parceiros pelo DF e fora. Sendo coordenado pelo premiado artista plástico Gersion de Castro Silva, artista plástico Naif e premiado pela nona Bienal de Piracicaba.



Rota Artística

# Nanda Pimenta

Que tal conhecer a poesia de São Sebas com Nanda Fer Pimenta. É uma artista negra periférica e autora da **obra literária “Dengo”**. A obra faz referências a elementos presentes desde a infância da artista. Muito emotiva, sua mãe a chamava de menina dengosa. O dendê, iguaria típica de sua terra, a Bahia, também é uma forte inspiração. O alaranjado que nos abraça, o sabor forte



Foto: UNB TV



**VIDEO**



que tempera e sustenta sua poética. Dengo é uma perspectiva ancestral africana de construção afetiva pessoal, conjugal e também de cuidado com sua comunidade.

# Kaoka Ovidio

Um dos sambistas mais importantes do Distrito Federal e com mais tempo de atividade em Brasília, Kaoka Ovidio, chegou em Brasília em 1985, o sambista teve passagem vitoriosa pela Unidos do Cruzeiro (Aruc), agremiação na qual venceu vários concursos de samba-enredo. “Na quadra da Aruc, houve shows de Jovelina Pérola Negra, Ningunho da



Beija-Flor, Almir Guineto, Wilson das Neves e Dominginhos do Estácio”, lembra. Ele também já fez marchinha para o tradicional bloco Pacotão e foi vocalista do grupo Papel Marchê. Em São Sebastião é realizado **projeto de referência como o “Roda de Samba vai às escolas”**.



Foto: Rede social de Kaoka

Rota Social

# Brinquedoteca Ludocriarte



Foto: Mètropoles

Ação sócio-educativa para crianças, adolescentes e seus familiares por meio da linguagem lúdica, artística e cultural.



VIDEO



## Acampamento Marielle Franco



O acampamento **Marielle Franco** encontra-se localizado no Núcleo Rural do Capão Comprido, em São Sebastião-DF.

Tem aproximadamente 58 famílias em situação de vulnerabilidade social, dentre elas, idosos, crianças e mulheres. O assentamento vem dando função social ao imóvel rural, conforme os arts. 5º inc. XXIII e 186, da Constituição Federal, através da agricultura familiar desenvolvida no local, que tem colaborado para o sustento da comunidade.



Foto: Brigadas Populares

Rota Social

# Acampamento Tiradentes

O **Acampamento Tiradentes** encontra-se localizado no **Núcleo Rural do Capão Comprido**, em São Sebastião-DF. É um núcleo rural constituído por várias famílias de produtores rurais locais, que comercializam produtos naturais da região.



Foto: Agência Brasília

**VIDEO**



# Casa Paulo Freire

Inspirada na filosofia do notável e inesquecível educador **Paulo Freire**, a Casa de Paulo Freire é mais que uma escola de alfabetização de jovens e adultos.

*É UM ESPAÇO  
ONDE SE  
CONSTRÓI  
A CIDADANIA.*



**VIDEO**



Foto: Rede social da Casa de Paulo Freire



Rota Lazer

# Campo Central



Campo sintético localizado na **região central** de São Sebastião, sede dos principais campeonatos de futebol da cidade.

Foto: Mozart Silva

**VIDEO**



# Clube da Família



Parque aquático da **região** e que foi fundado na cidade em 1998. Um ótimo atrativo para levar o seu núcleo familiar para aproveitar o dia com piscinas e arborização.

Foto: Rede social do Clube da Família

# Clube do Dino



Clube de recreação e lazer no **Morro da Cruz**, possui área de pesque pague, chalés, piscinas, quadras poliesportivas, churrasqueiras e bar. É um ambiente muito agradável e familiar.



**VIDEO**



Foto: Rede social do Clube do Dino



Rota Lazer

# Rancho Aguilhada

O Rancho Aguilhada tem uma ótima localização, a qual não é necessário sair do DF para ter um lugar de paz e harmonia com a natureza, tendo **apenas 34 Km da rodoviária de Brasília - DF.**



Foto: Terra noticias

# Fazenda Taboquinha

Uma boa opção para quem busca turismo e lazer, seja aventura ou uma atração mais sossegada, a Fazenda Taboquinha é sempre uma boa pedida em São Sebastião. Com 1.600 hectares e localizada **a 28 Km da Rodoviária do Plano Piloto**, 17 Km da Ponte Jk e a 14Km da QI 29. A fazenda é considerada uma referência de **Turismo Rural** na região, e tem como destaque a realização da Psycontrace, um dos maiores festivais de música eletrônica do Centro Oeste.



Foto: Visite Brasília



Rota Hospedagem

# Royal Hotel



Foto: Rede social do Hotel Royal

Hotel Royal é um novo conceito na cidade e região.

Possui apartamentos com ar, TV a cabo, frigobar e piscina, com estacionamento privativo.



# Hotel Oyo Brisa Tropical

O OYO Hotel Brisa Tropical possui um estabelecimento aconchegante e confortável, com recepção 24 horas e fica próximo ao Parque Ecológico Residencial do Bosque de São Sebastião.



Foto: Site oficial do Hotel Oyo

# Cabana Valley



A Cabana Valley é o mais novo conceito de hospedagens românticas, em meio a um vale com uma vista lindíssima para as montanhas. Projetada e idealizada para proporcionar momentos inesquecíveis e românticos e para quem deseja relaxar com elegância.



Foto: Rede social da Cabana



## Ficha Técnica

### Equipe Sebas Turística

**Aline Karina de Araújo Dias** - CEO

**Luciano de Sá** - Supervisão

**Quezia Barbosa Vieira Santos** - Direção

**Thanity Andrade** - Coordenação

### Parcerias

**Editai Nacional Elas Periféricas** - Fundação Tide Setubal

**Plataforma ALAS** - Apoio ao Desenvolvimento de Lideranças Negras

**Associação de Trabalhadores de Baixa Renda** - ATBR

**UmBitCriativo** - Lucas Sant'Ana

**Polaris Jr.**



